

## Installationsanleitung

Um die Installation von Sage Business Intelligence erfolgreich durchzuführen, bitten wir Sie, die folgenden Installationsschritte zu beachten:

Bevor Sie die Installation starten, überprüfen Sie bitte, ob Sie die aktuelle Office Line 4.0 mit dem aktuellsten LiveUpdate Stand und Microsoft Office Excel der Version 2000, XP oder 2003 installiert haben.

1. Entpacken Sie die Archivdatei „SageBI.zip“ in das Verzeichnis „SageBI“
2. Führen Sie nun die Autorun.exe im Verzeichnis „SageBI“ aus
3. Wählen Sie nun „Installation starten“ aus

- Header:** Sage Business Intelligence
- Navigation:** INSTALLATION, DOKUMENTATION, ÜBER SAGE, HOME
- Main Content:**
  - Left Column:**

**Der einfache Weg zur professionellen Analyse Ihrer Daten**

    - » Schnelle Installation
    - » Intuitive Bedienung
    - » Sofortiger Nutzen für Ihr Unternehmen
  - Right Column:** Image of a man thinking.
- Bottom Section:**
  - Business Intelligence:** Lesen Sie in der Produktbroschüre, welche Möglichkeiten Sage Business Intelligence Ihnen bietet und wie Sie davon profitieren können. [»Produktbroschüre \(PDF\)«](#)
  - Installation:** Starten Sie über den unten stehenden Link die Installation von Sage Business Intelligence. [» Installation starten «](#) (highlighted with a red circle)
  - Ihre Vorteile:**
    - » Ergebnisse stehen in wenigen Sekunden zur Verfügung
    - » Keine Beeinträchtigung der Performance Ihrer Business-Software
    - » Berichterstellung per Drag & Drop
    - » Exception Highlighting
    - » Drill-Down in allen Ebenen - detaillierte Daten sind nur einen Doppelklick entfernt

© Sage Software 2007

## Installationsanleitung

4. Beginnen Sie die Installation, indem Sie nun „Installation Sage Business Intelligence“ auswählen

**sage** Sage Business Intelligence

Zurück nach: ►► Home

**INSTALLATION** DOKUMENTATION ÜBER SAGE HOME

### Business Intelligence

**Der einfache Weg zur professionellen Analyse Ihrer Daten**

Informationen sind der Wettbewerbsvorteil der Zukunft. Mit Business Intelligence gewinnen Sie neue Informationen aus Ihren vorhandenen Daten und sind damit der Konkurrenz immer einen Schritt voraus.

Profitieren Sie von:

- Schneller Implementierung
- Zeitersparnis bei der Berichtserstellung
- Vorgefertigten Berichten und Dashboards
- Intuitiver Bedienung
- Individueller Erweiterbarkeit
- Schnellen, zuverlässigen Informationen

**LiveUpdate**

Immer aktuell!  
Registrieren Sie sich für unseren kostenlosen Newsletter Service. So erhalten Sie schnell und unkompliziert eine Benachrichtigung über wichtige Aktualisierungen, die wir Ihnen per LiveUpdate zur Verfügung stellen.

[< Newsletter >](#)

[Systemvoraussetzungen \(PDF\)](#)

[Installation Sage Business Intelligence](#)

© Sage Software 2007

## Installationsanleitung

5. Folgen Sie nun den folgenden Installationsanweisungen:

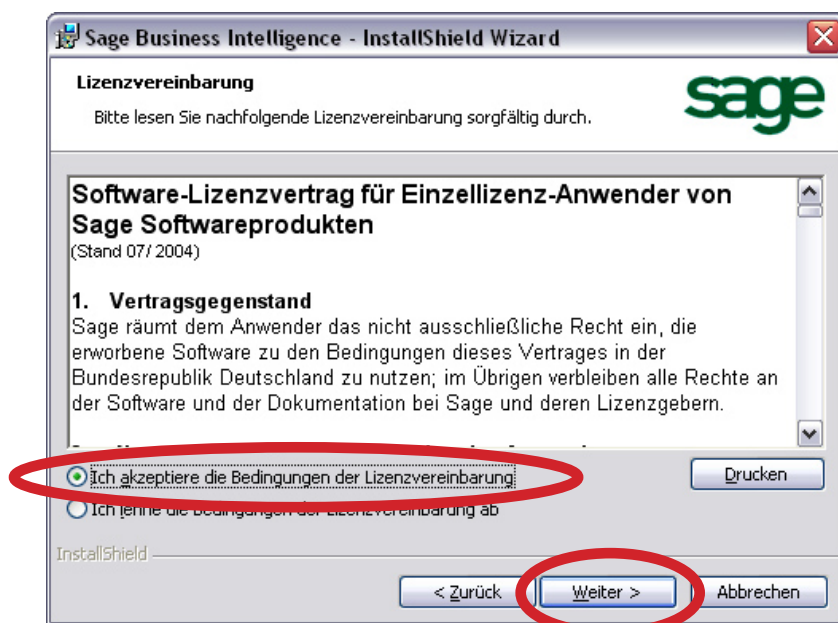

## Installationsanleitung

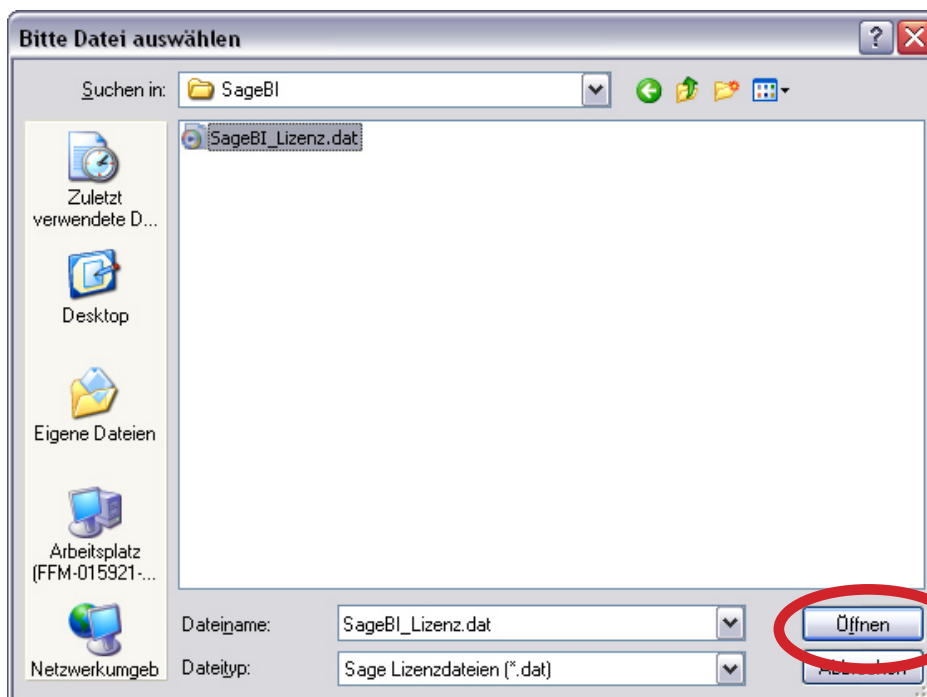
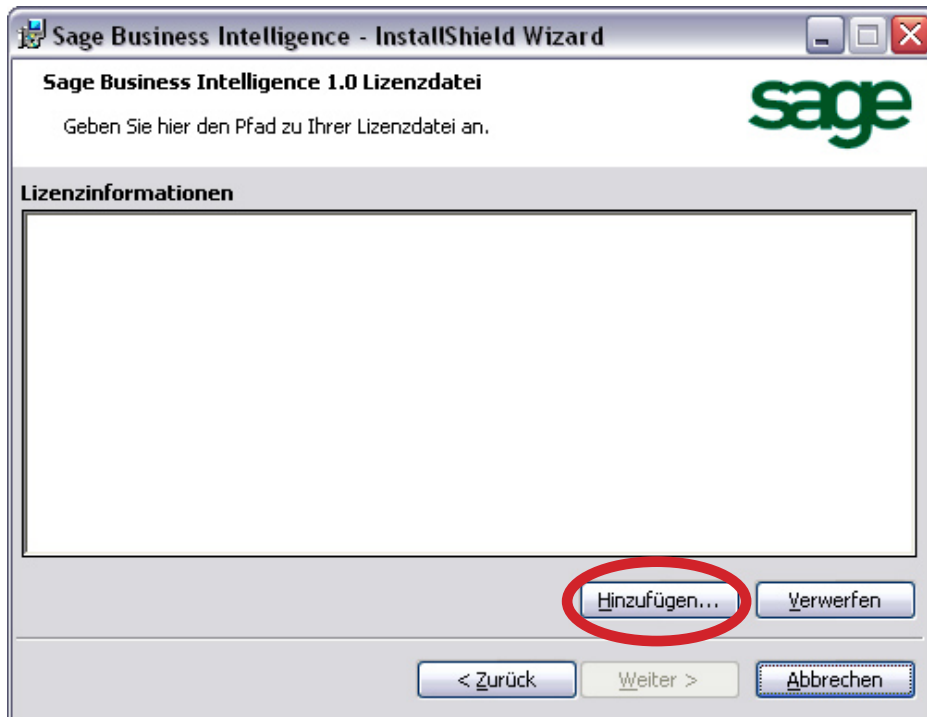

## Installationsanleitung

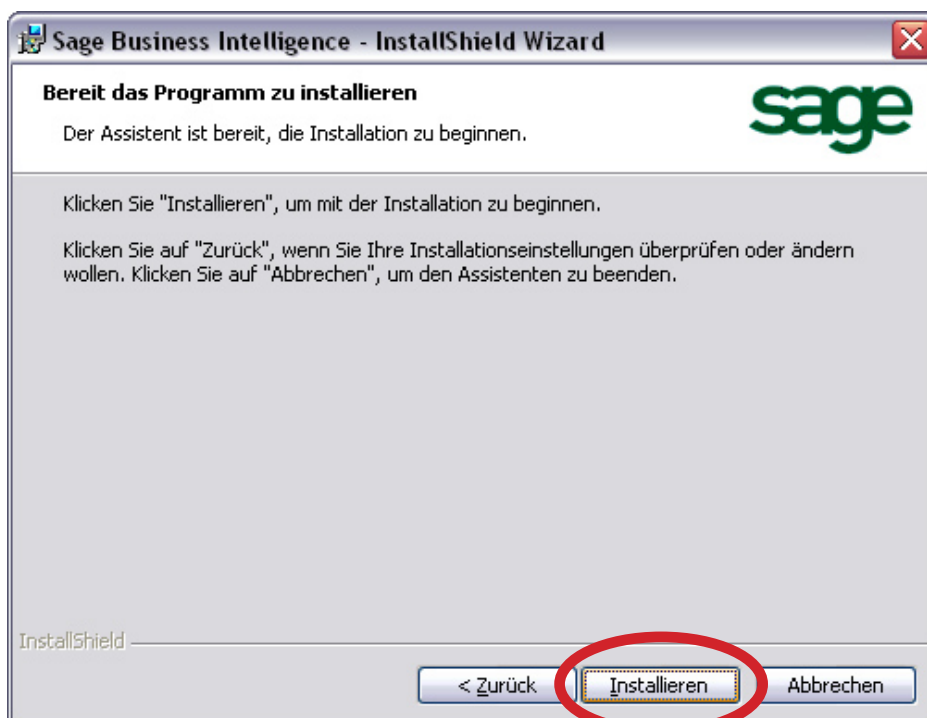
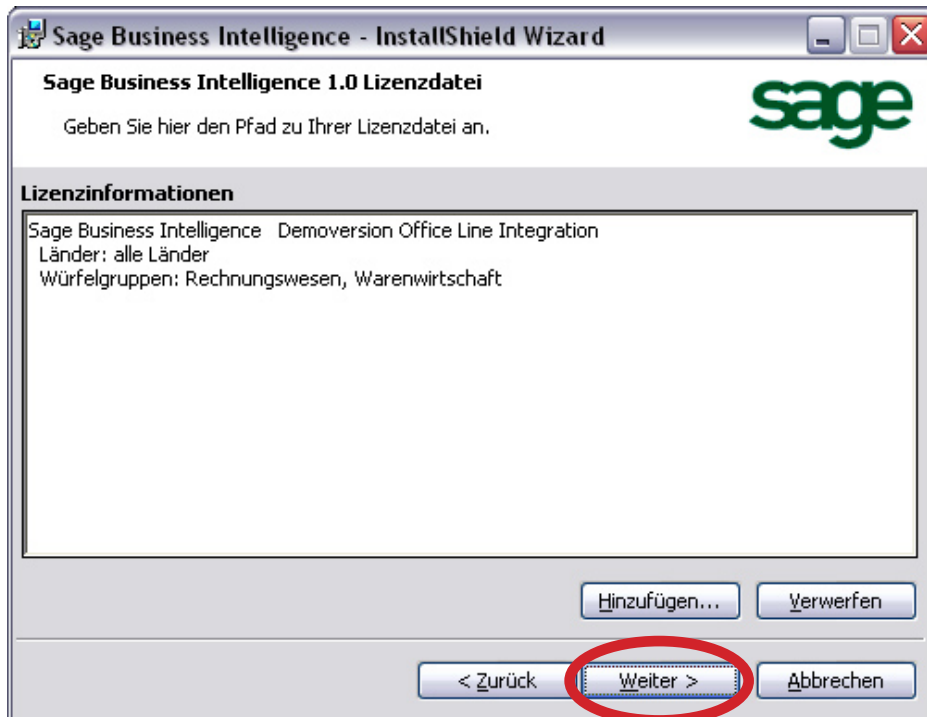

## Installationsanleitung

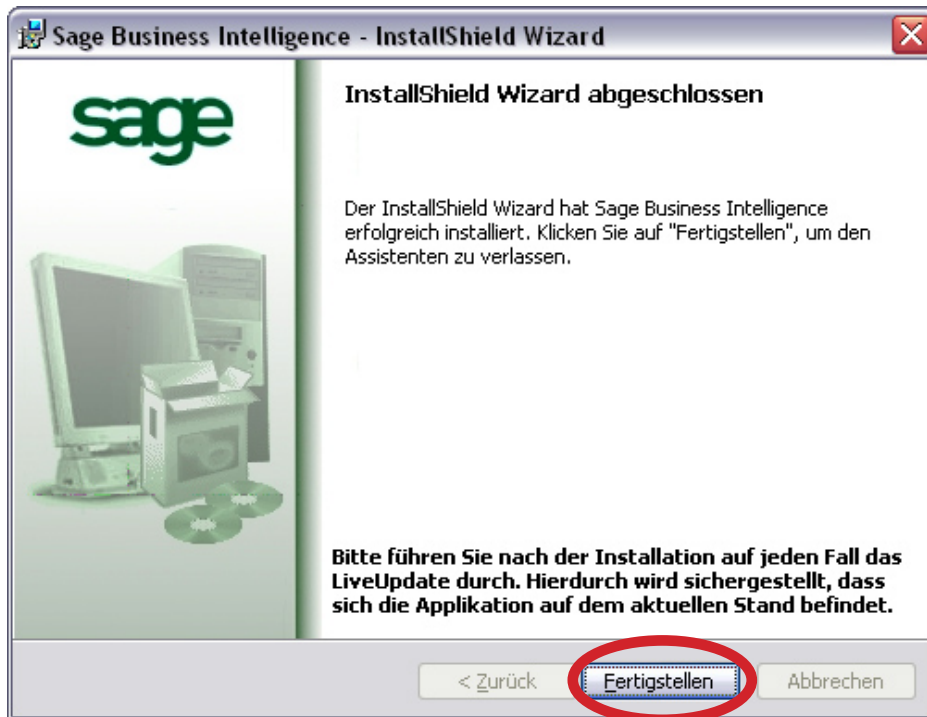

## Installationsanleitung

6. Falls Sie das LiveUpdate ausführen, übernehmen Sie diese Einstellungen:

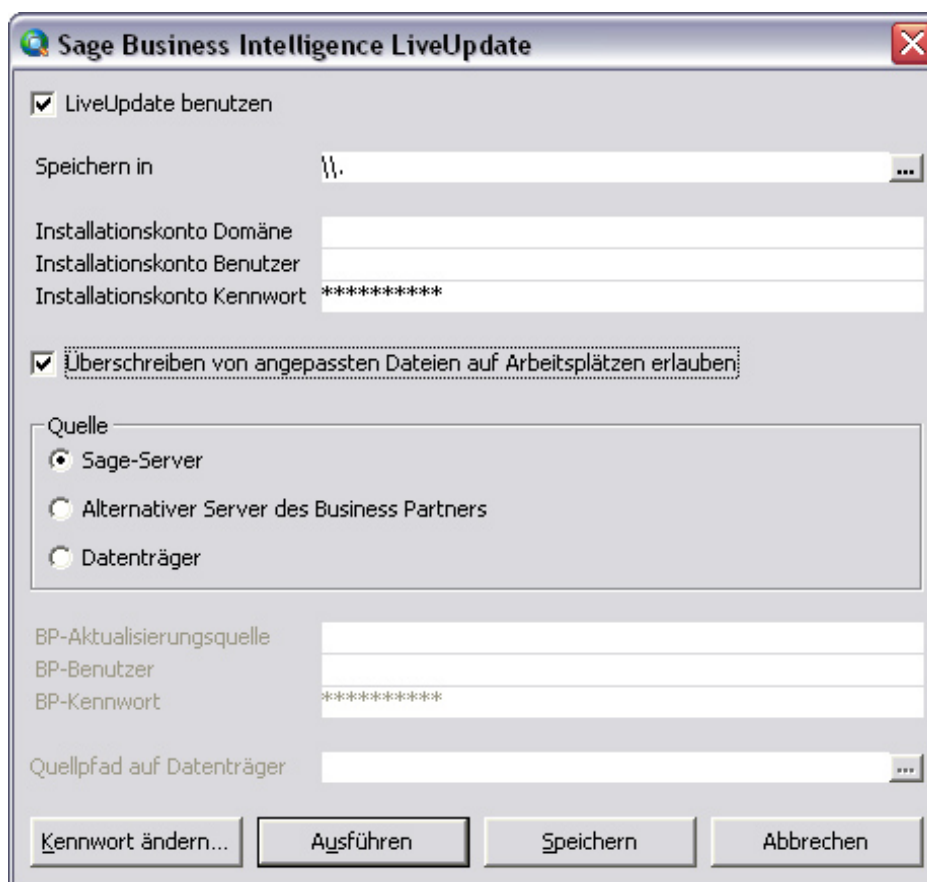

- LiveUpdate benutzen
- Speichern in: \\.\
- Installationskonto Domäne: [Empty field]
- Installationskonto Benutzer: [Empty field]
- Installationskonto Kennwort: [Masked with asterisks]
- Überschreiben von angepassten Dateien auf Arbeitsplätzen erlauben
- Quelle:
  - Sage-Server
  - Alternativer Server des Business Partners
  - Datenträger
- BP-Aktualisierungsquelle: [Empty field]
- BP-Benutzer: [Empty field]
- BP-Kennwort: [Masked with asterisks]
- Quellpfad auf Datenträger: [Empty field]

Buttons at the bottom: Kennwort ändern..., **Ausführen**, Speichern, Abbrechen